LA MORGAL
AERÓDROMO

DEPORTE ASTURIANO
GOBIERNO DEL PRINCIPADO DE ASTURIAS

# SOLICITUD DE COORDINACIÓN DE TRABAJOS DE OPERADOR UAS CON EL AERÓDROMO DE LA MORGAL (LEMR)

Persona Física o Jurídica **Solicitante**: AEROMEDIA UAV, S.L.

**Número de Registro de Operador UAS facilitado por AESA:** ESPhq0uokbmh1f13

**Teléfono de contacto** operativo durante los trabajos: +34 692 16 15 47

**Fecha/s** de los trabajos: Del 24 al 28 de marzo de 2025

**Horario**: 08:00 – 20:00 HL

**Naturaleza** de los Trabajos**: Inspección taludes carretera S-II para Viastur.**

**Coordenadas**: 43°27'12.69"N 5°47'5.22"W // 43°27'10.68"N 5°47'6.45"W // 43°27'11.86"N 5°47'14.53"W // 43°27'13.54"N 5°47'14.34"W

Indique si va a necesitar emitir un NOTAM *: ▫ Sí ▪ No

Dirección o Descripción del lugar: Talud AS-II a la altura de Llanera / Siero

Mapa de la zona de los trabajos (Google Maps o similar):

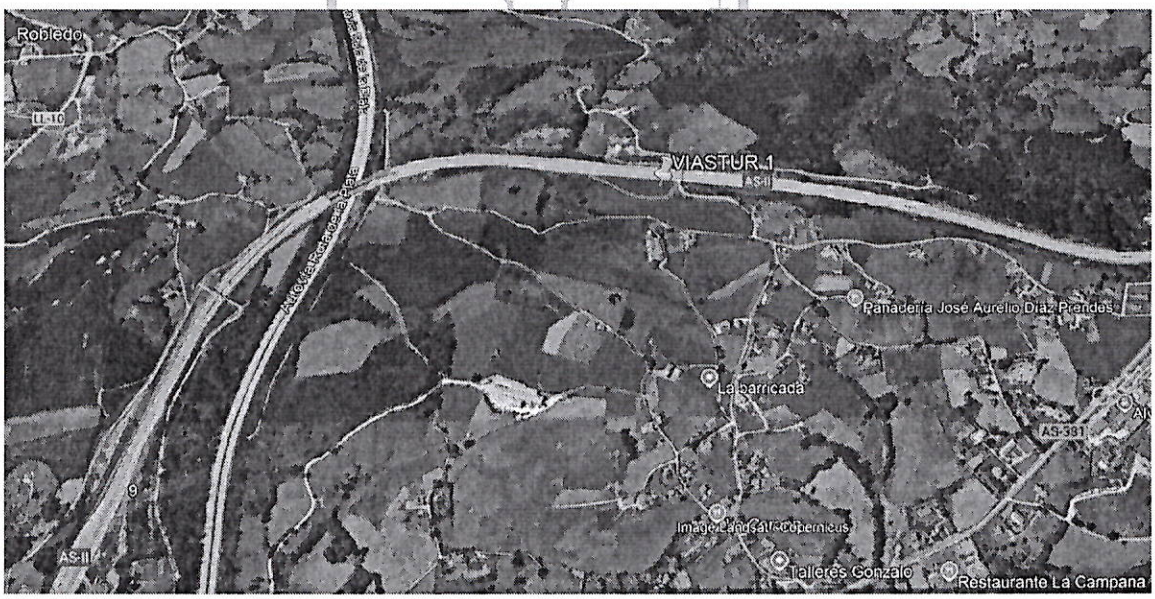


**EL SOLICITANTE**

34888719L AQUILINO ABEAL (R: B70341649)

Firmado digitalmente por 34888719L AQUILINO ABEAL (R: B70341649)
Nombre de reconocimiento (DN): 2.5.4.13=Ref.AEAT/AEAT0453/PUESTO 1/19313/16012024075506, serialNumber=IDCES-34888719L, givenName=AQUILINO, sn=ABEAL PEREZ, cn=34888719L AQUILINO ABEAL (R: B70341649), 2.5.4.97=VATES-B70341649, o=AEROMEDIA UAV SL, c=ES
Fecha: 2025.03.10 09:08:28 +01'00'

FDO: Aquilino Abeal Pérez

**AUTORIZA COORDINACIÓN**
EL DIRECTOR DEL AERÓDROMO DE LA MORGAL

PRINCIPADO DE ASTURIAS
CONSEJERÍA DE CULTURA Y DEPORTE
AERÓDROMO LA MORGAL (LLANERA)

FDO.: FRANCISCO JAVIER MEANA BUSTO

**(*) : Si necesita emitir un NOTAM está obligado a enviar copia del mismo a este Aeródromo.**
IMPORTANTE: En el caso de Personas Físicas, con la firma de este documento, se autoriza a que los datos en él contenidos sean publicados con fines informativos en la web y en el Tablón de Anuncios del Aeródromo de La Morgal.