LA MORGAL

DEPORTE ASTURIANO
GOBIERNO DEL PRINCIPADO DE ASTURIAS

SOLICITUD DE COORDINACIÓN DE TRABAJOS DE OPERADOR UAS CON EL AERÓDROMO DE LA MORGAL (LEMR)

Persona Física o Jurídica **Solicitante**:Foto Asturias, S.L.

Número de Registro de Operador UAS facilitado por AESA: ESP5tsjjgcs4aodv

Teléfono de contacto operativo durante los trabajos: 679163042

Fecha / s de los trabajos: entre 11 de abril y 21 de abril de 2024 según las previsiones meteorológicas

Horario:desde las 08:00 horas hasta las 20:00 horas

Naturaleza de los Trabajos: fotografías de zona en la obra del edificio Galeno

Coordenadas: 43°22′36″N 5°50′11″W

Indique si va a necesitar emitir un NOTAM *: ☐Sí X ☐No

Dirección o Descripción del lugar: zona de obras edificio Galeno, Oviedo

Mapa de la zona de los trabajos (Google Maps o similar):

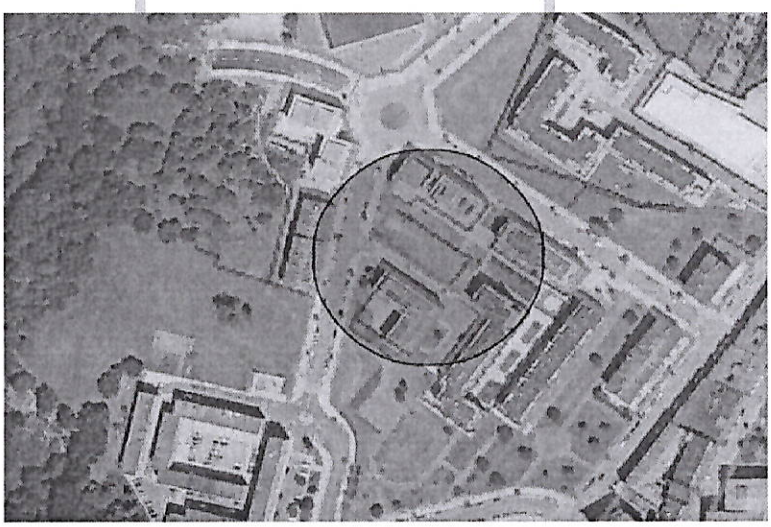

EL SOLICITANTE

Firmado por ***9446** NATALIA GUTIERREZ (R: ****1724*) el día 14/03/2024 con un certificado emitido por AC Representación

SELLO Y/O FIRMA

FDO: Natalia Gutiérrez

AUTORIZA COORDINACIÓN

EL DIRECTOR DEL AERÓDROMO DE LA MORGAL

PRINCIPADO DE ASTURIAS CONSEJERÍA DE DEPORTE AERÓDROMO DE LA MORGAL (LA MORGAL) LLANERA

FDO. FRANCISCO JAVIER MEANA BUSTO

(*) : Si necesita emitir un NOTAM está obligado a enviar copia del mismo a este Aeródromo.
IMPORTANTE: En el caso de Personas Físicas, con la firma de este documento, se autoriza a que los datos en él contenidos sean publicados con fines informativos en la web y en el Tablón de Anuncios del Aeródromo de La Morgal.