LA MORGAL
AERÓDROMO

DEPORTE ASTURIANO
GOBIERNO DEL PRINCIPADO DE ASTURIAS

SOLICITUD DE COORDINACIÓN DE TRABAJOS DE OPERADOR UAS CON EL AERÓDROMO DE LA MORGAL (LEMR)

Persona Física o Jurídica **Solicitante**: SECURITAS SEGURIDAD ESPAÑA SA

Número de Registro de Operador UAS facilitado por AESA: ESPs56ccqvhmrs0c

Teléfono de contacto operativo durante los trabajos: 664209256 // 670107659

Fecha / s de los trabajos: **Del 16/02/2024 al 16/05/2024**

Horario: de 00:00 a 23:59

Naturaleza de los Trabajos: **VIDEOVIGILANCIA Y SEGURIDAD**

Coordenadas: 43º26´02.0"N 5º48´37.7"W

Indique si va a necesitar emitir un NOTAM *: No

Dirección o Descripción del lugar: TALLER MATERIAL REMOLCADO DE TRENES LUGO-LLANERA

Mapa de la zona de los trabajos (Google Maps o similar):

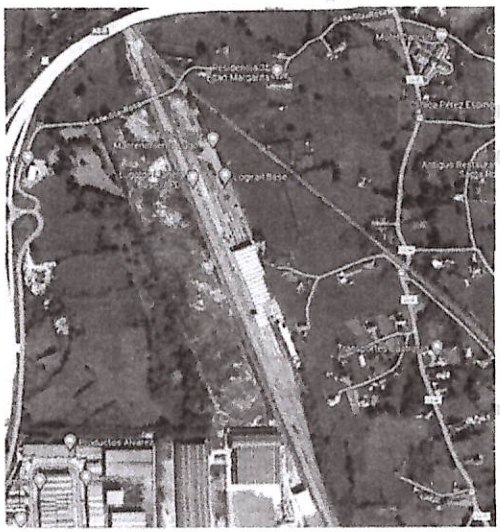

EL SOLICITANTE

50702122W JESUS DE LA MORA (R: A79252219)
Firmado digitalmente por 50702122W JESUS DE LA MORA (R: A79252219)
Fecha: 2024.01.31 09:40:17 +01'00'

FDO:

AUTORIZA COORDINACIÓN
EL DIRECTOR DEL AERÓDROMO DE LA MORGAL

PRINCIPADO DE ASTURIAS
CONSEJERÍA DE CULTURA Y DEPORTE
AERÓDROMO DE LA MORGAL (LA MORGAL) LLANERA

FDO. FRANCISCO JAVIER MEANA BUSTO

(*) : Si necesita emitir un NOTAM está obligado a enviar copia del mismo a este Aeródromo.
IMPORTANTE: En el caso de Personas Físicas, con la firma de este documento, se autoriza a que los datos en él contenidos sean publicados con fines informativos en la web y en el Tablón de Anuncios del Aeródromo de La Morgal.