

**MEMORIA JUEGOS DEPORTIVOS DEL PRINCIPADO**

**CURSO 2014-15**

**DATOS DE PARTICIPACIÓN**



## COMPARATIVO DE PARTICIPACION POR MUNICIPIOS 1987/88 a 2012/13

MUNICIPIOS / AÑOS	87/88	88/89	89/90	90/91	91/92	92/93	93/94	94/95	95/96	96/97	97/98	98/99	99/00	00/01	01/02	02/03	03/04	04/05	05/06	06/07	07/08	08/09	09/10	10/11	11/12	12/13	13/14	14/15	
ALLANDE	130	134	193	497	525	262	15	14	154	20		50	194	184	85	155	155	66	134	109	122	79	146	148	128	119	109	107	
ALLER	213	73	42	98	130	206	211	201	250	195	175	182	131	109	314	497	203	184	192	172	149	125	144	134	106	89	147	223	
AMEVA												0	0	0	0	0	0	0	0	0	0	0	0	0	0	0	0	0	
AVILES	1.397	1.862	2.093	2.564	2.162	2.625	2.610	2.727	2.874	2561	2.900	2472	2699	2249	2166	1950	1896	1931	1976	1915	2223	2202	2257	2439	2390	2334	2.500	2.543	
BELMONTE DE MIRANDA	96	53	26	79	108	95	100	83	107	59	50	10	27	27	36	41	37	59	33	0	0	40	26	32	37	30	60	25	
BIMENES		22	54	46	30	14	32	17	5	0	0	0	0	0	0	0	9	0	0	0	0	0	0	2	0	0	0	10	
BOAL	65	118	186	147	126	92	55	150	160	186	187	116	82	85	80	97	93	61	105	100	76	66	67	70	52	58	47	42	
CABRALES						162	77	114	62	62	126	108	60	60	57	0	30	9	63	155	155	86	71	111	117	126	116	130	
CABRANES												0	0	0	0	12	14	0	0	0	0	0	0	0	0	0	0	15	12
CANDAMO												71	59	44	56	51	41	41	26	33	40	45	53	40	45	61	75	38	
CANGAS DE ONIS	290	168	235	202	196	89	136	146	151	75	68	30	284	295	349	277	286	177	340	260	164	279	304	377	338	336	344	411	
CANGAS DEL NARCEA	209	218	131	341	514	478	627	573	621	528	300	478	284	295	349	277	286	177	340	260	164	279	304	377	338	336	344	411	
CARAVIA	503	363	502	484	369	416	668	719	1.085	1483	2.095	2080	1673	1802	1983	1946	1820	1425	1420	1336	1114	1026	1336	1336	1465	1361	1.327	1.403	
CARRENO			16					13	7			10	0	6	0	5	6	12	10	5	0	0	0	0	0	0	0	0	0
CASO	216	459	297	370	343	375	397	336	404	396	465	402	807	343	282	322	222	215	287	288	264	235	250	399	541	519	410	370	
CASTRILLON	153	232	214	331	365	629	470	556	611	580	511	501	385	455	617	494	475	546	483	462	441	368	289	339	423	331	305	361	
CASTROPOL	192	350	183	214	84	109	77	116	116	5	22	21	22	33	161	163	129	353	363	249	354	474	365	118	230	165	167	122	
COANA	72					20	50	40	40	47	53	59	58	94	94	92	71	92	75	73	79	65	21	72	90	110	83	69	
COLONGA	53	93	66	20	31	28	28	46	122	124	147	158	59	14	123	42	47	54	85	48	65	49	62	81	57	25	31	28	
CORVIERA	415	621	424	358	303	323	348	363	432	419	420	425	356	257	296	403	403	396	421	420	461	379	411	436	459	440	384	506	
CUBILLERO	99	118	120	172	43	86	81	77	82	74	72	65	54	62	92	48	50	40	40	44	80	60	25	29	34	32	32	13	
DEGANA	65	108	127	61	51	32	29	109	89	73	68	68	196	83	121	72	108	121	106	119	84	97	83	69	95	107	172	162	
EL FRANCO	135	86	208	138	141	129	40	60	210	47	128	114	98	178	174	117	75	54	77	65	58	39	66	69	89	73	112	98	
GIJON	5.973	9.437	8.287	9.207	8.959	9.495	9.659	9.637	9.518	9187	9775	9263	8511	8347	8326	8067	8275	7263	7172	7941	8135	8258	9111	9464	9843	9331	10.010	9.332	
GOZON	214	198	123	213	241	232	275	284	331	283	287	328	301	278	212	254	222	215	238	224	181	198	177	198	163	214	265	226	
GRADO	319	274	327	336	305	354	383	384	510	378	521	453	444	481	407	460	465	386	438	359	346	282	497	406	410	429	620	415	
GRANDAS DE SALIME	45	46	81	81	75	51	18	56	53	73	41	58	90	65	64	62	18	0	69	58	18	21	36	25	33	0	25	21	
IBIAS	208	135	159	138	154	129	212	171	206	107	142	136	107	171	146	148	66	51	64	29	53	66	94	69	105	71	134	134	
ILLANO	36	50	76	64	34	24	13		8	5		0	26	53	12	8	5	7	6	37	0	6	0	0	0	0	0	0	0
ILLAS										18		0	0	0	17	0	0	0	0	0	0	0	2	0	0	0	0	0	0
LANCREO	700	518	1.168	1.403	1.516	1.488	1.421	1.905	1.967	1.937	1.924	2117	2094	1538	1302	956	1052	864	822	788	789	874	827	853	814	714	712	824	
LAS RIQUERAS				98	14	21	26	7	0	0	0	0	0	0	0	0	0	0	0	0	0	0	0	0	0	0	0	0	0
LAVIANA	231	181	450	419	499	514	565	662	869	586	836	956	832	517	635	657	386	435	422	460	401	381	366	474	549	497	430	393	
LENA	262	251	297	384	487	534	467	466	474	413	441	529	559	486	551	503	272	220	213	219	275	208	171	153	201	181	231	268	
LLANERA	357	387	436	484	537	532	648	739	674	703	777	653	835	894	949	950	891	343	684	334	284	304	321	317	321	333	665	552	
LLANES	329	407	222	520	345	370	398	314	251	378	388	402	469	532	499	527	424	405	399	418	382	318	371	376	390	522	511	614	
MIERES	674	1.085	950	1.182	1.111	1.170	1.385	1.365	1503	1.426	1.492	1.350	1.149	1.326	1.275	1.030	845	778	745	793	804	815	833	807	760	1.014	1.091		
MORCIN	35	76		5	10	57		16	16			48	15	0	0	11	0	112	12	26	14	14	26	46	58	64	75	69	
MUROS DEL NALON	32		125	103	85	53		28	62	32	51	5	9	0	0	0	0	0	0	0	0	3	0	8	0	0	0	0	
NAVA	72	115	99	155	326	220	186	214	133	160	131	271	229	242	291	250	244	226	335	263	169	204	225	236	266	869	371	424	
NAVIA	686	824	479	466	370	173	374	209	243	218	267	251	334	314	249	243	273	286	329	271	247	278	288	283	302	286	357	357	
NORENA	23	190	143	163	239	223	363	313	347	246	267	254	213	192	349	313	269	327	362	365	344	460	342	367	287	304	266	370	
ONIS									39	39	73	21	40	42	52	71	30	27	31	28	31	25	0	0	0	0	0	0	0
OVEDO	1.465	2.550	4.131	6.162	6.533	6.501	6.316	6.461	6.962	6.920	8.478	8.771	8.752	8.676	8.332	8.089	7.991	6.201	6.253	7.219	7.933	8.240	8.406	8.606	8.854	8.868	44	5.627	6.401
PARRÉS	194	149	133	95	226	227	211	222	158	91	131	260	233	302	484	328	427	234	225	239	267	309	261	412	389	373	358	358	
PENAMELLERA ALTA		2						6	4			0	16	10	9	0	0	8	0	0	0	0	0	0	0	0	0	0	0
PENAMELLERA BAJA		54	11	96	46	60	46	30	50	49	49	22	35	48	18	21	74	29	26	55	69	0	72	73	66	58	54	54	
PESOEZ															0														
PILONA	234	309	262	283	254	252	343	261	296	237	187	306	288	332	463	421	274	227	250	210	236	171	259	225	189	97	109	145	
PONGA	12	7										13	0	0	0	0	0	0	0	0	0	0	0	0	0	0	0	0	0
PRAVIA	34	125	111	129	162	126	187	276	217	264	322	342	197	180	147	141	111	99	99	139	119	87	198	251	211	142	156	197	
PROAZA									34	34	32	56	56	52	28	40	41	42	51	24	25	21	22	25	25	48	32	32	
QUIROS	53	66			14	21	21	7	21	11	26	17	20	179	0	0	0	0	0	0	0	0	0	0	0	4	64	39	
RIBADEVEA	137	91	120	105	104	100	115	129	133	77	127	85	0	0	0	93	120	40	40	35	27	27	18	0	0	10	59	4	
RIBADESELLA	369	295	118	217	199	277	278	280	203	253	279	198	191	292	312	216	242	227	284	341	234	300	459	413					

JUEGOS DEPORTIVOS DEL PRINCIPADO DE ASTURIAS  
**PARTICIPACION POR ZONAS**

	87/88	88/89	89/90	90/91	91/92	92/93	93/94	94/95	95/96	96/97	97/98	98/99	99/00	00/01	01/02	02/03	03/04	04/05	05/06	06/07	07/08	08/09	09/10	10/11	11/12	12/13	13/14	14/15	
OCC.NORTE(*)	2.697	3.609	2.705	2.904	2.188	1.442	1.172	1.427		-																			
OSCO-EO									274	322	494	634	589	741	1.071	975	782	999	999	904	885	976	886	437	791	712	751	701	
GRADO	1.037	865	839	909	778	715	923	992	1.197	1.002	1.020	914	885	864	960	814	805	634	736	613	616	638	853	759	757	797	1.294	897	
CIENCA NAVIA									1.326	1.295	1.164	1.034	980	1.112	936	941	910	1.045	1.045	941	868	806	663	888	785	772	842	850	
ORIENTE	1.250	1.221	737	1.374	1.434	1.674	1.752	1.662	1.517	1.517	1.404	1.558	1.328	1.581	1.780	1.483	1.633	1.400	1.408	1.546	1.326	1.350	1.581	1.762	1.688	1.798	1.859	2032	
CADAL	1.149	1.409	1.289	1.664	1.728	1.910	1.866	2.052	2.089	2.111	2.042	2.203	2.040	1.744	2.191	2.275	1.505	1.176	1.183	1.217	1.137	1.130	1.120	1.114	1.028	1.392	1582		
OCCIDENTE SUR	1.070	1.091	1.496	1.377	1.513	1.296	1.430	1.285	2.068	2.344	3.039	2.778	2.599	2.769	2.807	2.808	2.629	2.188	2.189	2.035	1.746	1.668	2.199	2.318	2.356	2.182	2.277	2.138	
SIERO	1.439	2.030	2.043	2.370	2.241	1.950	1.911	2.229	2.387	2.513	2.112	2.772	2.413	2.620	3.042	2.768	2.398	2.481	2.722	2.404	2.465	2.734	2.783	2.649	2.617	3.086	2.865	2.935	
NALON	1.435	849	2.276	2.599	2.992	3.000	2.844	3.801	3.761	3.350	3.879	4.398	4.454	2.943	2.331	1.890	1.746	1.775	1.617	1.573	1.663	1.572	1.659	1.736	1.571	1.342	1504		
AVILES	2.426	3.256	3.308	3.889	3.378	4.145	4.055	4.398	4.727	4.336	4.659	4.236	4.070	3.518	3.639	3.362	3.229	3.248	3.297	3.270	3.566	3.368	3.444	3.748	3.727	3.547	3.910	3897	
OVIEDO	1.857	3.074	4.635	6.887	7.149	7.104	7.129	7.276	7.784	7.677	9.300	9.526	9.655	9.605	9.335	9.065	8.900	7.254	7.275	7.609	8.297	8.624	8.811	9.007	9.271	9.302	6.399	7060	
GIJON	6.319	10.188	8.775	9.834	9.433	10.046	10.224	10.160	10.060	9.801	10.372	10.045	9.712	9.094	8.933	8.653	8.843	6.769	7.674	8.512	8.623	8.684	9.630	10.099	10.592	10.019	10.668	9922	
	20.679	27.392	28.103	33.807	32.831	33.282	33.306	35.282	37.190	36.268	39.485	40.098	38.725	36.591	37.413	35.475	33.524	29.682	30.303	30.587	31.182	31.648	33.552	34.446	35.434	34.814	33.599	33.836	

(\*) La zona Occidente Norte se subdividió en la temporada 95/96 en la de Osco-EO y la de Cuenca Navia

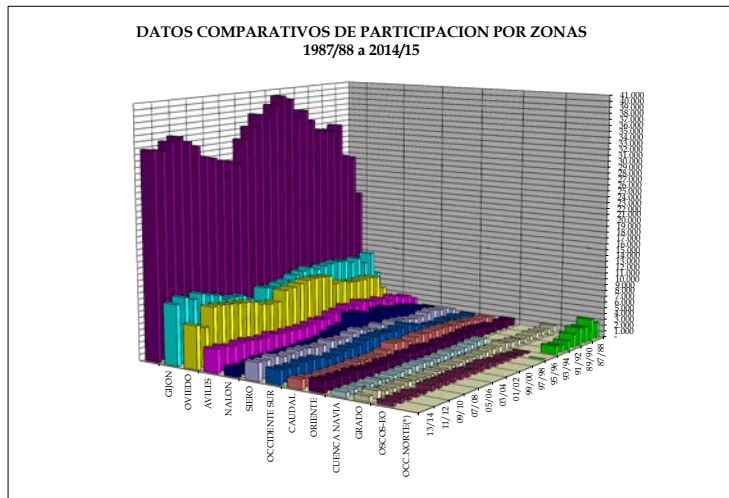

PARTICIPACION POR ZONAS 2014/2015

	AVILES	CAUDAL	GRADO	NALÓN	CUENCA NAVIA	OSCOG-EO	OCCIDENTE SUR	ORIENTE	OVIEDO	SIERO	GIJÓN
AVILES	100										
CAUDAL		100									
GRADO			100								
NALÓN				100							
CUENCA NAVIA					100						
OSCOG-EO						100					
OCCIDENTE SUR							100				
ORIENTE								100			
OVIEDO									100		
SIERO										100	
GIJÓN											100

TOTALES POR ZONAS

AVILES	1.200
CAUDAL	1.262
CUENCA NAVIA	650
GRADO	997
NALÓN	1.154
OSCOG-EO	1.242
OCCIDENTE SUR	1.020
ORIENTE	1.201
OVIEDO	1.261
SIERO	1.251
GIJÓN	1.252

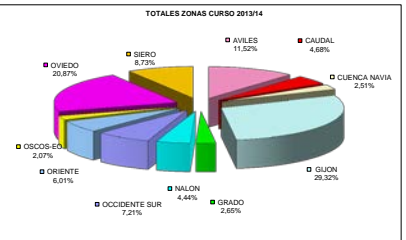

AVILES	1.200	6,56	379	3,478	1.766	220	211	274	172	874	2.305	148	240	67	51	209	51	919	577	394	124	478	627	204	61	281	64	361	42	81	44	136	21	1.370	1.238	33.806
--------	-------	------	-----	-------	-------	-----	-----	-----	-----	-----	-------	-----	-----	----	----	-----	----	-----	-----	-----	-----	-----	-----	-----	----	-----	----	-----	----	----	----	-----	----	-------	-------	--------



EQUIPOS: FÚTBOL								
MUNICIPIOS	ALEVIN		INFANTIL		CADETE		TOTAL	
	nº equip.	nº jugad.	nº equip.	nº jugad.	nº equip.	nº jugad.	T. Equip.	T. Particip.
ALLANDE		0		0		0	0	0
ALLER	2	24	1	20	1	20	4	64
AMIEVA	0	0		0		0	0	0
AVILES	25	300	16	320	11	220	52	840
BELMONTE DE MIRANDA		0		0		0	0	0
BIMENES		0		0		0	0	0
BOAL		0		0		0	0	0
CABRALES		0		0		0	0	0
CABRANES		0		0		0	0	0
CANDAMO		0		0		0	0	0
CANGAS DE ONIS	1	12	1	20	1	20	3	52
CANGAS DEL NARCEA	2	24	1	20	1	20	4	64
CARAVIA		0		0		0	0	0
CARREÑO		0	2	40		0	2	40
CASO		0		0		0	0	0
CASTRILLON	4	48	2	40	2	40	8	128
CASTROPOL	3	36		0		0	3	36
COANA	1	12		0	1	20	2	32
COLUNGA		0		0		0	0	0
CORVERA	4	48	2	40	2	40	8	128
CUDILLERO	1	12		0		0	1	12
DEGANA		0		0		0	0	0
EL FRANCO	1	12	1	20	1	20	3	52
GIJON	64	768	39	780	36	720	139	2.268
GOZON	2	24	1	20	1	20	4	64
GRADO	2	24	1	20	1	20	4	64
GRANDAS DE SALIME		0		0		0	0	0
IBIAS		0		0		0	0	0
ILLANO		0		0		0	0	0
ILLAS		0		0		0	0	0
LANGREO	12	144	7	140	7	140	26	424
LAS REGUERAS		0		0		0	0	0
LAVIANA	4	48	2	40	2	40	8	128
LENA	1	12	1	20	1	20	3	52
LLANERA	4	48	2	40	2	40	8	128
LLANES	4	48	4	80	3	60	11	188
MIERES	5	60	5	100	5	100	15	260
MORCIN	1	12	1	20	1	20	3	52
MUROS DEL NALON		0		0		0	0	0
NAVIA	2	24	1	20	2	40	5	84
NAVIA	2	24	2	40	3	60	7	124
NORENA		0	1	20	1	20	2	40
ONIS		0		0		0	0	0
OVIEDO	60	720	37	740	35	700	132	2.160
PARRES	2	24	2	40	1	20	5	84
PENAMELLERA ALTA		0		0		0	0	0
PENAMELLERA BAJA		0		0		0	0	0
PESQZ		0		0		0	0	0
PILONA	1	12	1	20		0	2	32
PONGA		0		0		0	0	0
PRAVIA	2	24	1	20	1	20	4	64
PROAZA		0		0		0	0	0
OLIBROS		0		0		0	0	0
RIBADEVEA		0		0		0	0	0
RIBADESELLA	1	12	1	20	1	20	3	52
RIBERA DE ARRIBA		0		0		0	0	0
RICOSA		0	1	20		0	1	20
SALAS	1	12	1	20	1	20	3	52
SAN MARTIN DE OSCOS		0		0		0	0	0
SAN MARTIN R.A.	3	36	1	20	2	40	6	96
SAN TIRSO DE ABRÉS		0		0		0	0	0
SANTA EULALIA O.		0		0		0	0	0
SANTO ADRIANO		0		0		0	0	0
SARIEGO		0		0		0	0	0
SIERO	11	132	10	200	7	140	28	472
SOBRESOBBIO		0		0		0	0	0
SOMIEDO		0		0		0	0	0
SOLO DEL BARCO	1	12	1	20	1	20	3	52
TAPIA DE CASARIEGO	1	12	1	20	1	20	3	52
TARAMUNDI		0		0		0	0	0
TEVERGA		0		0		0	0	0
TINEO	2	24	2	40	2	40	6	104
VALDES	2	24	2	40	1	20	5	84
VEGADEO	1	12	1	20	1	20	3	52
VILLANUEVA DE OSCOS		0		0		0	0	0
VILLAVICIOSA	2	24	2	40	1	20	5	84
VILLAYON		0		0		0	0	0
YERNES Y TAMEZA		0		0		0	0	0
<b>TOTAL</b>	<b>237</b>	<b>2.844</b>	<b>157</b>	<b>3.140</b>	<b>140</b>	<b>2.800</b>	<b>534</b>	<b>8.784</b>

EQUIPOS: FÚTBOL								
ZONAS	alevin		infantil		cadete		T. Equip.	T. Particip.
AVILES	39	468	23	460	18	360	80	1.288
CAUDAL	8	96	7	140	7	140	22	376
GIJON	66	792	43	860	37	740	146	2.392
GRADO	3	36	2	40	2	40	7	116
NALON	19	228	10	200	11	220	40	648
NAVIA	5	60	4	80	5	100	14	240
OCCIDENTE	4	48	3	60	3	60	10	168
ORIENTE	8	96	8	160	6	120	22	376
OSCOSES O	6	72	3	60	3	60	12	192
OVIEDO	65	780	41	820	38	760	144	2.360
SIERO	14	168	13	260	9	180	37	628
<b>TOTAL</b>	<b>237</b>	<b>2.844</b>	<b>157</b>	<b>3.140</b>	<b>139</b>	<b>2.780</b>	<b>534</b>	<b>8.784</b>